



Gobierno del  
Estado de Sonora

Secretaría  
de la Contraloría General

## SECRETARIA DE LA CONTRALORIA GENERAL

### Gastos por Comprobar:

Nombre: Luis Enrique Torres Federico

Comisión a: Cajeme y Hermosillo, sonora.

Período de: 23 al 25 de marzo del 2022

Oficio de Comisión: ECOP-DV-0242/2022  
al

Cheque No. \_\_\_\_\_ de Fecha: \_\_\_\_\_ Importe \$ 1,960.00

Vehículo Asignado VB-71-399

#### Gastos Programados

Banco: Bancomer Cuenta: \_\_\_\_\_

\_\_\_\_\_

\_\_\_\_\_

\_\_\_\_\_

\_\_\_\_\_ \$ 1,960.00

Toda entrega por concepto de "Gastos a Comprobar" deberá quedar cubierta ante la Dirección General de Administración y Control Presupuestal, al siguiente día hábil de concluida la Comisión.

Luis Torres Federico  
Firma de conformidad

### 5 al Millar Relación de documentación comprobatoria:

No.	Fecha	Factura	Prestador de Servicio/ Concepto	Importe
1	24/03/2022	6590	consumo	613.00
2	28/03/2022	66916	consumo	218.00
3	28/03/2022	36795149	consumo	45.00
4				
5				
6				
7				
8			gasto no comprobable	196.00
9				
10				
11				
12				
13				
14				
20			gasto no comprobable	

Subtotal Gastos \$ 1,072.00  
Efectivo Devuelto \$ 888.00  
Importe del Cheque \$ 1,960.00

Luis Torres Federico  
Firma de Persona Comisionada

Firma de Recepción y Fecha



Hermosillo, Sonora, 28 de marzo del 2022

En relación a los gastos no comprobables equivalentes al 10% de la comisión **ECOP-DV-0242/2022 con destino a Cajeme y Hermosillo, Sonora**. Por un importe de \$ 196.00 pesos, estos gastos fueron pagados en diferentes lugares durante la estancia en varios municipios del estado de Sonora, tales como propinas y alimentación sin factura.

Alimentos sin factura

\$ 196.00 pesos

Total, erogado fuera de comprobación: \$ 196.00 pesos

ATENTAMENTE

*Luis Torres Federico*  
Luis Enrique Torres Federico

Vo. Bó.

  
Ing. Víctor Efraín Figueroa Miranda



Transferencia enviada, en  
proceso de validación

IMPORTE	888.00 MXN
CUENTA ORIGEN	25**6670
CUENTA DESTINO	012760001933243708
TITULAR DE LA CUENTA	Gobierno del Estado de Sonora
REFERENCIA SUPERMÓVIL	6306188
CONCEPTO	devuelvo viaticos
FECHA DE OPERACIÓN	28/Mar/2022
HORA DE OPERACIÓN	15:45
BANCO	BBVA MEXICO
TIPO OPERACIÓN	SPEI





SECRETARÍA DE LA  
**CONTRALORIA  
GENERAL**  
GOBIERNO  
DE SONORA

**Dirección General de Evaluación y Control de Obra Pública**

Secretaría de la Contraloría General

**Oficio: ECOP-DV-0242/2022.**

Hermosillo, Sonora a 18 de marzo de 2022.

*"2022: Año de la Transformación"*

**Asunto: Se comisiona**

**ING. LUIS ENRIQUE TORRES FEDERICO.**  
**Presente.**

Con fundamento en el Artículo 18, fracción I del Reglamento Interior de esta Secretaría, y en relación a las Cláusulas Primera, Segunda, Tercera y Sexta del contrato de Prestación de Servicios Profesionales por Honorarios suscrito entre la Secretaría con Usted, se le comisiona para en compañía del Ing. Jesús Alfredo Rivera Arce, realice la verificación física de las obras anexas a este oficio, correspondientes al programa E 023 Atención a la Salud, las obras se encuentran ubicadas en los municipios de Cajeme y Hermosillo, Sonora.

Dicha comisión comprende del 23 al 25 de marzo del año en curso, para lo cual dispondrá de 1 días de viáticos con pernocta y 2 día de viáticos sin pernocta con cargo a los Recursos del 5 al millar federal, debiendo rendir un informe escrito con las conclusiones respectivas.

El recorrido se realizará en el vehículo Toyota Hilux con número de placas VB-71-399 recorriendo 750 kms de carretera pavimentada, cruzando 4 casetas de peaje, por lo que deberá coordinarse con el área respectiva para que el vehículo se le proporcione el día 23 de marzo a partir de las 7:00 horas, entregándolo al término de la comisión, de acuerdo a las instrucciones giradas por esta unidad.

Agradeciendo su atención, me reitero a sus órdenes para cualquier duda o aclaración.

**Atentamente**

**ING. VÍCTOR EFRAÍN FIGUEROA MIRANDA.**  
**Director General.**



SECRETARÍA DE LA CONTRALORIA GENERAL  
DIRECCIÓN GENERAL DE EVALUACIÓN  
Y CONTROL DE OBRA FÍSICA  
HERMOSILLO, SONORA

C.c.p. Lic. Héctor Iván Almada Acosta, Director General de Administración y Control Presupuestal de la S.C.G. Presente.  
Archivo  
RGF/LMNGVB

*H. im*

Centro de Gobierno, Edificio Hermosillo, Segundo Nivel, Blvd. Paseo del Río y Galeana C.P. 83280,  
Hermosillo, Sonora, Teléfono (662) 217 1885, (662) 217 2517.

[www.sonora.gob.mx](http://www.sonora.gob.mx)



SECRETARÍA DE LA  
**CONTRALORIA  
GENERAL**  
GOBIERNO  
DE SONORA

**SOLICITUD DE GASTOS DE VIATICOS  
(GASTOS A COMPROBAR)**

<b>FECHA:</b> 18 de marzo del 2022		<b>CLAVES PRESUPUESTARIAS:</b> 1060000900 1304E501O02133A1 375011 2215EN13 1060000900 1304E501O02133A1 375021 2215EN13	
<b>ADSCRIPCION:</b> Secretaría de la Contraloría General			
<b>UNIDAD RESPONSABLE:</b> 1060000900 Dirección General de Evaluación y Control de Obra Pública			
<b>UNIDAD EJECUTORA:</b> 1304E501O02133A1 FISCAL.CTRL.EVAL.GEST.P.			
<b>NPMBRE DEL PRESTADOR DE SERVICIOS PROFESIONALES COMISIONADO:</b> Ing. Luis Enrique Torres Federico			
<b>PUESTO FUNCIONAL:</b> Honorarios.			
<b>DESTINO:</b> Cajeme y Hermosillo, Sonora.			
<b>MOTIVO:</b> Se le comisiona para en compañía del Ing. Jesús Alfredo Rivera Arce, realice la verificación física de las obras anexas a este oficio, correspondientes al programa E 023 Atención a la Salud, las obras se encuentran ubicadas en los municipios de Cajeme y Hermosillo, Sonora. Según oficio de comisión No. ECOP-DV-0242/2022.			
<b>PERIODO DE LA COMISION:</b> 23 al 25 de febrero del 2022		<b>POR INSTRUCCIONES DE:</b> Ing. Víctor Efraín Figueroa Miranda. Director General de Evaluación y Control de Obra Pública.	
<b>NÚMERO DE DÍAS</b>	<b>COSTO POR DÍA</b>	<b>TOTAL POR DÍA</b>	
VIATICOS CON PERNOCTA: 1 día	\$980.00	\$980.00	
VIATICOS sin PERNOCTA: 2 días	\$ 490.00	\$ 980.00	
<b>SUMA TOTAL:</b>		\$ 1,960.00	
<b>OBSERVACIONES:</b> Con cargo a los recursos del 5 al millar federal.			
<b>RECIBÍ DE LA CAJA DE GOBIERNO LA CANTIDAD DE:</b> \$ 1,960.00 (mil novecientos sesenta pesos 00/100 M.N)			
<b>PERSONAL COMISIONADO</b>  <i>Luis Torres Federico</i> <b>ING. LUIS ENRIQUE TORRES FEDERICO</b> RFC TOFL970110L51	<b>SOLICITA – RECIBE</b>  <b>LIC. HECTOR IVAN ALMADA ACOSTA</b> DIRECTOR GENERAL DE ADMINISTRACIÓN Y CONTROL PRESUPUESTAL	<b>AUTORIZA</b>  <i>[Signature]</i> <b>ING. VÍCTOR EFRAÍN FIGUEROA MIRANDA.</b> DIRECTOR GENERAL DE EVALUACIÓN Y CONTROL DE OBRA PÚBLICA.	

## ANEXO AL OFICIO ECOP-DV-0242/2022

DÍAS DE VERIFICACION	CONTRATO	OBRA	LOCALIDAD	MUNICIPIO	PROGRAMA
23 AL 25 DE MARZO DE 2022	GES-SSS-CGAF-DGIF-2021-INSABI-040	CENTRO DE SALUD RURAL COL. ALLENDE	Allendo (el diecicho)	Cajeme	E023 ATENCIÓN A LA SALUD
	GES-SSS-CGAF-DGIF-2021-INSABI-041	CENTRO DE SALUD RURAL CUAUHTÉMOC (CAMPO 5)	Cauhtemoc	Cajeme	
	GES-SSS-CGAF-DGIF-2021-INSABI-051	CENTRO DE SALUD RURAL SAN PEDRO EL SAUCITO	San pedro el saucito	Hermosillo	
	GES-SSS-CGAF-DGIF-2021-INSABI-066	CENTRO AVANZADO DE ATENCIÓN PRIMARIA A LA SALUD	Hermosillo	Hermosillo	



**Ing. Víctor Erraín Figueroa Miranda**  
**Director General de Evaluación y Control de Obra Pública**  
**Secretaría de la Contraloría General**

En cumplimiento a lo dispuesto en el oficio de comisión No. ECOP-DV-0242/2022, de fecha 18 de marzo de 2022 se me comisiona para que, en compañía del Ing. Jesús Alfredo Rivera Arce, efectúe la verificación física de las obras correspondientes al programa E 023 Atención a la Salud, las obras se encuentran ubicadas en los municipios de Cajeme y Hermosillo Sonora.

**OBRA:** Centro Avanzado de Atención Primaria a la Salud.

**CONTRATO:** GES-SSS-CGAF-DGIF-2021-INSABI-066.

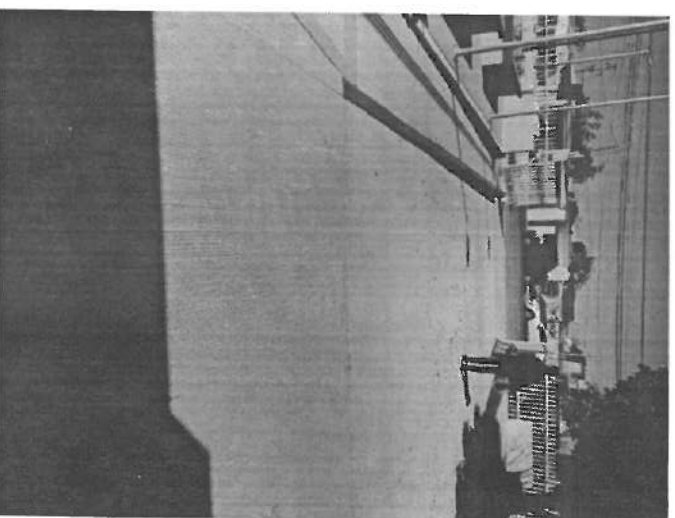
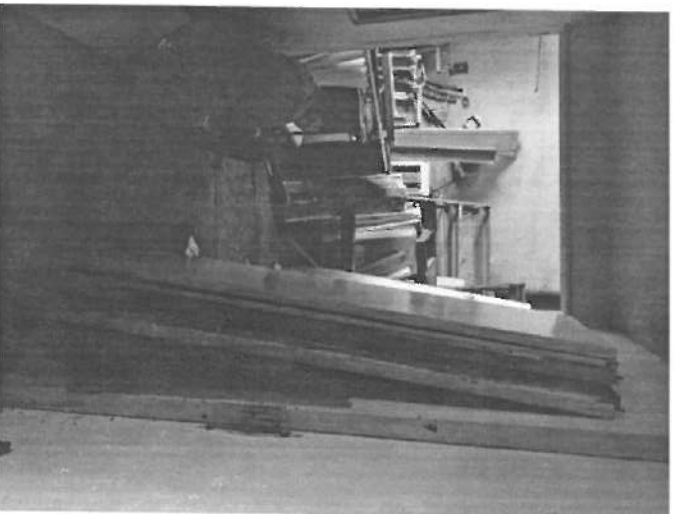

**OBRA:** Centro de Salud Rural San Pedro el Saucito.

**CONTRATO:** GES-SSS-CGAF-DGIF-2021-INSABI-051.

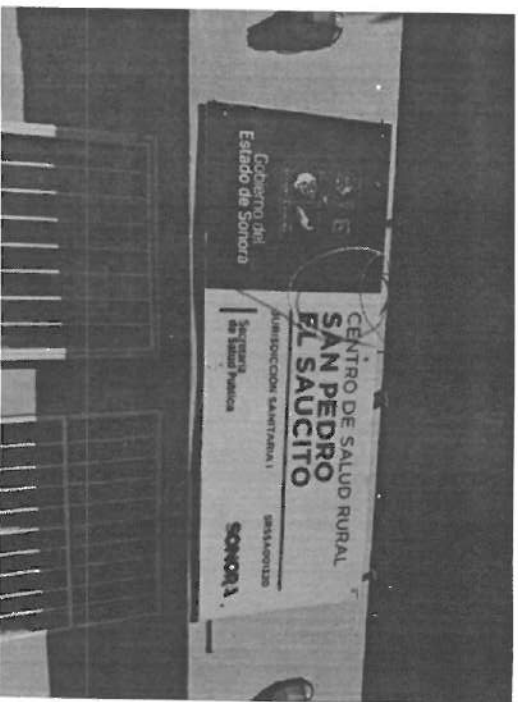
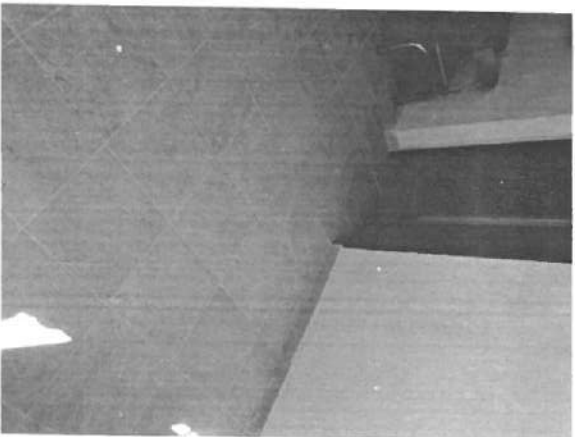

**OBRA:** Centro de Salud Rural Col. Allende.

**CONTRATO:** GES-SSS-CGAF-DGIF-2021-INSABI-040.

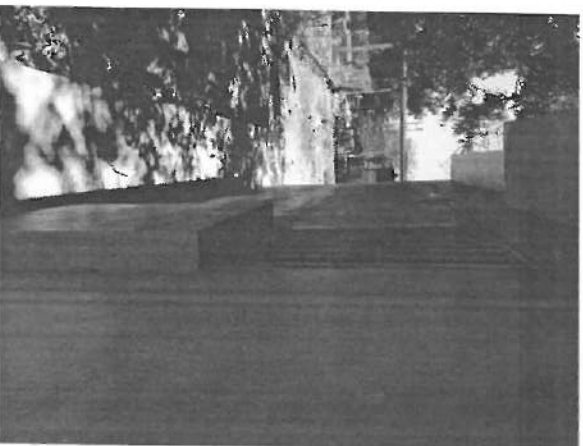

**OBRA:** Centro de Salud Rural Cuauhtémoc (Campo 5).

**CONTRATO:** GES-SSS-CGAF-DGIF-2021-INSABI-041.

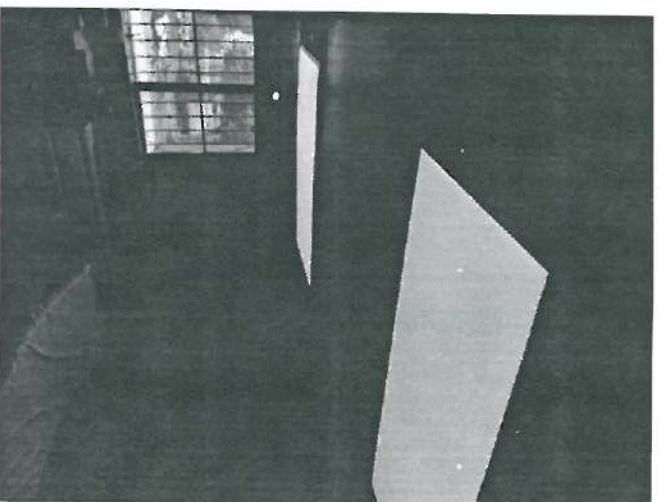
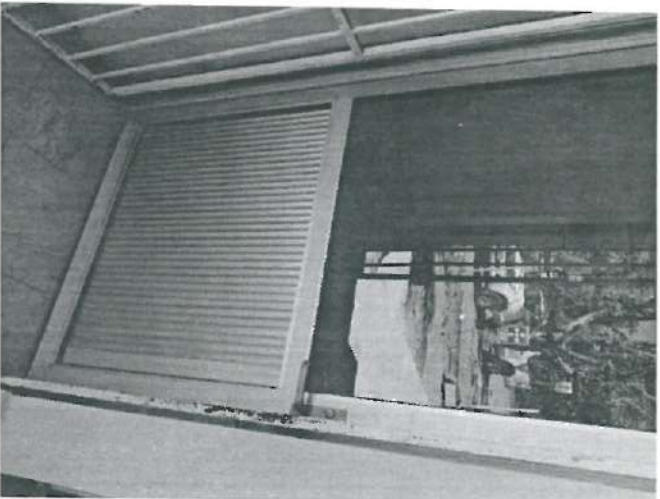

*Luis Torres Federico*  
Ing. Luis Enrique Torres Federico

2022/03/24 02:49 PM

## COFB811119QU4

612 | Personas Físicas con Actividades Empresariales y Profesionales

GES790913CT0

G03|Gastos en general

Comprobante Fiscal Digital
<b>B-6590</b>
24/3/22

Forma de pago

28 | Tarjeta de déct

### Condiciones de pago

## CONTADO

**Método de pago**

**PUE/Pago en una sola exhibición**

P.O.

MXN

## Moneda

Traslados	Base: 528.45	002/IVA	Tasa	0.160000	Importe: 84.55
-----------	--------------	---------	------	----------	----------------

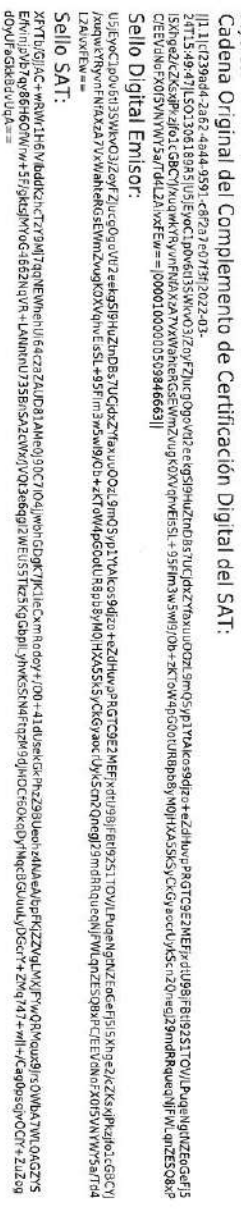



Verificación de comprobantes fiscales digitales por internet

RFC del emisor	Nombre o razón social del emisor	RFC del receptor	Nombre o razón social del receptor
COFEB811119QU4	BLANCA JULIA CONTRERAS FIERROS	GES790913CT0	GOBIERNO DEL ESTADO DE SONORA
Folio fiscal	Fecha de expedición	Fecha certificación SAT	PAC que certificó
CFE239AD4-2A62-4A44-9591-C8F2A7E07F3F	2022-03-24T14:48:44	2022-03-24T15:49:47	LSO1306189R5
Total del CFDI	Efecto del comprobante	Estado CFDI	Estatus de cancelación
\$613.00	Ingreso	Vigente	Cancelable sin aceptación

Imprimir

```
<?xml version="1.0" encoding="UTF-8"?>
<cfid:Comprobante xsi:schemaLocation="http://www.sat.gob.mx/cfd/3 http://www.sat.gob.mx/sitio_internet/cfd/3/cfdv33.xsd" Version="3.3" Total="613.00"
  TipoDeComprobante="I" SubTotal="528.45" Serie="B"
  Sellos="US|e|C|p|06|3SWK|03|Z|oyF|Z|ug|O|goV|4|e|e|g|S|9|H|u|Z|u|D|B|S|7|U|C|d|z|Y|f|a|x|u|O|O|z|9|m|Q|S|p|Y|V|a|l|e|o|S|d|z|o|+e|Z|H|u|p|P|R|G|T|C|9|E|Z|M|E|F|x|d|U|9|B|J|P|R|H|92
  NoCertificado="000010000000414072983" Moneda="MXN" MetodoPago="PLE" LugarExpedicion="83105" FormaPago="28" Folio="6590" Fecha="2022-03-24T14:48:44" CondicionesPago="CONTADO"
  Certificado="MID|G|C|B|C|G|A|W|B|A|G|U|M|D|A|M|D|E|M|D|A|M|D|A|M|T|O|N|Z|S|O|D|M|W|D|Y|J|K|G|Z|H|V|G|N|A|Q|E|L|R|Q|A|w|g|C|y|M|T|g|w|g|Y|D|V|Q|Q|D|C|9|B|L|K|u|G|R|
  xmlns:xsi="http://www.w3.org/2001/XMLSchema-instance" xmlns:cfdi="http://www.sat.gob.mx/cfd/3">
  <cfdi:Emissor Rfc="COB|B|1119|Q|4" RegimenFiscal="612" Nombre="BLANCA JULIA CONTRERAS FIERROS"/>
  <cfdi:Receptor Rfc="GES790913C10" Nombre="GOBIERNO DEL ESTADO DE SONORA" UsoCFDI="G03"/>
  <cfdi:Conceptos>
    <cfdi:Concepto ValorUnitario="528.4483" Unidad="Svc" NoIdentificacion="CONSUMO" Importe="528.45" Descripcion="CONSUMO" ClaveUnidad="E.48"
      ClaveProdServ="90101501" Cantidad="1.0000">
      <cfdi:Impuestos>
        <cfdi:Traslados>
          <cfdi:Traslado Importe="84.55" TipoFactor="Tasa" TasaOCuota="0.160000" Impuesto="002" Base="528.45"/>
          <cfdi:Traslados>
            <cfdi:Impuestos>
              <cfdi:Concepto>
                <cfdi:Conceptos>
                  <cfdi:Impuestos TotalImpuestosTrasladados="84.55">
                    <cfdi:Traslados>
                      <cfdi:Traslado Importe="84.55" TipoFactor="Tasa" TasaOCuota="0.160000" Impuesto="002"/>
                    <cfdi:Traslados>
                      <cfdi:Impuestos>
                        <cfdi:Complemento>
                          <cfid:TimbreFiscalDigital xsi:schemaLocation="http://www.sat.gob.mx/TimbreFiscalDigital
                            http://www.sat.gob.mx/sitio_internet/cfd/1/timbreFiscalDigital/1.xsd" Version="1.1" UUID="e7239ad4-2a62-4a44-9591-c872a7e0713f"
                            SellosSAI="X|Y|b|G|A|I|A|C|+W|R|F|H|G|V|B|D|d|K|z|h|C|T|Z|Y|9|M|7|q|q|N|E|W|h|e|U|b|6|4|c|a|Z|A|U|D|8|I|A|M|e|U|9|N|C|7|I|O|4|f|w|b|C|D|g|K|7|J|K|I|e|C|x|m|R|o|d|y|+O|0|-4|d|U|S
                            SellosCFD="US|e|C|p|06|3SWK|03|Z|oyF|Z|ug|O|goV|4|e|e|g|S|9|H|u|Z|u|D|B|S|7|U|C|d|z|Y|f|a|x|u|O|O|z|9|m|Q|S|p|Y|V|a|l|e|o|S|d|z|o|+e|Z|H|u|p|P|R|G|T|C|9|E|Z|M
                            RfcProvCertif="LSO|130618|9|R|5" NoCertificadosAI="0000100000050984663" FechaTimbrado="2022-03-24T15:49:47"
                            xmlns:cfdi="http://www.sat.gob.mx/TimbreFiscalDigital"/>
                        </cfid:Complemento>
                      </cfdi:Impuestos>
                    </cfdi:Traslados>
                  </cfdi:Conceptos>
                </cfdi:Concepto>
              </cfdi:Impuestos>
            </cfdi:Traslados>
          </cfdi:Traslado Importe="84.55" TipoFactor="Tasa" TasaOCuota="0.160000" Impuesto="002"/>
        </cfdi:Traslados>
      </cfdi:Concepto>
    </cfdi:Conceptos>
  </cfdi:Impuestos>
</cfid:Comprobante>
```

ICR SA DE CV  
ICR9305317G4

Domicilio Fiscal:  
PASO DE LOS HERODES 9911 B  
COL. ZONA URBANA RIO TIJUANA, TIJUANA  
BAJA CALIFORNIA, MEX C.P. 22010



COMPROBANTE FISCAL DIGITAL INTERNET  
FACTURA  
Folio Fiscal 71ec4158-fc6f-49d1-b19e-1970536e8288  
Nº de Serie del Cert. del SAT 00001000000505563741  
Fecha y hora de certificación 28/03/2022 12:20:47 p. m.  
LUGAR Y FECHA DE ELABORACION  
México, 28 de Marzo de 2022 11:20:46 a.m.  
Nº Certificado 0000100000041421074  
Serie y folio interno Frontdesk CUM3 66915

Forma de Pago

04 Tarjeta de crédito

ORIGINAL

83170

601 General de Ley Personas Morales

Lugar de Expedición:  
Bvtd. Solidaridad Manzana 29 Lote 77  
Col. Adolfo Lopez Mateos Hermosillo  
Sonora MEX - México, C.P.: 83170

Datos del Cliente:

Nombre GOBIERNO DEL ESTADO DE SONORA  
R.F.C. GES790913CT0  
Calle COMONFORT Y DR. PALIZA S/N  
Colonia CENTENARIO  
Localidad HERMOSILLO  
C.P. 83260

Uso CFDI G03 Gastos en general  
Del. /Mun. HERMOSILLO  
Estado SON  
País MEX

CANTIDAD	DESCRIPCION	UNIDAD MEDIDA	PRECIO UNITARIO	CLAVE UNIDAD	CLAVE PRODSERV	TOTAL
1.00	Consumo del ticket 40970730190206 con fecha de expedición 23/03/2022.	EA	187.93	E48	90101500	187.93

Método de Pago: PUE Pago en una sola exhibición  
Moneda: MXN  
Numero de Ticket: 40970730190206

Importe con Letra : (Doscientos dieciocho pesos 00/100 M.N.)

Sello digital del CFDI

icbRbcQJ3Hn5/BU5s4Rq3knuKzF1jd/KcmId9eJf6mVvYVhasB9kCT-EvaKaKp+zxvdwgdQNi+OZwZCokKcGUQ77KkQJu  
X7a3GVEfCmYFRu.a3nvmfF4DbNneUkIKXQgOM7mYxxAQOIKSSoT+IFML+12yNxxvLAaBL1Bp8GabiR091TFD6W  
6zt4Y3wdZb7hZdz9g5f7n81W43KQXdnazTaKZQXsJuoEpuG+S58nKUCmWjDXNqlco76uXDD025vW15vrmGwOBI  
b3x80pWpWmYOnjpxiCSYjIn65GqNmSdWw92QH-HuX3AXDE3Y99qgFjNXLutR6w==

Sello del SAT

WcLn36duxN56rXhULmPYKnWq576/nst+esBqPYSL9+xdIarLvn8NlSP4oYHm8Ck95ScvERfNKKmDbpxQJINZzev8fC  
/RCD0JFPamgRwE65vzKzS5yWsaIeoYkLg7qBacIRd6cWxOCqgnDP+56f0x8vZWMJDnZ56qgREETZcwQUTTOVU3WE  
eI7uXk/fc0B9WSEZjImqz7fHnpe30Ua8qoeIzIstn7fjmgOeUk5OmYn0d6vW5Zx70e4Rf7vQ92aLoqZ8KHU2KQXZ  
1B4ZajVUHPjKUBZM7g8Nz6aE8Dp+V5IR3Z335W+8KA==

Cadena original del complemento de certificación digital del SAT

||1.1|71ec4158-fc6f-49d1-b19e-1970536e8288|2022-03-28T12:20:47|MI53112095JWO|icbRbcQJ3Hn5/BU5s4Rq3knuKzF1  
jId/KcmId9eJf6mVvYVhasB9kCT-EvaKaKp+zxvdwgdQNi+OZwZCokKcGUQ77KkQJuX7a3GVEfCmYFRu.a3nvmfF4Db  
NneUkIKXQgOM7mYxxAQOIKSSoT+IFML+12yNxxvLAaBL1Bp8GabiR091TFD6W6Zu473wcz7b7hZdz9g5f7n81W43  
KQXdnazTaKZQXsJuoEpuG+S58nKUCmWjDXNqlco76uXDD025vW15vrmGwOBIb3x80pWpWmYOnjpxiCSYjIn65G  
qInsdWw92QH-HuX3AXDE3Y99qgFjNXLutR6w==|00001000000505563741||



Sub Total 187.93  
I.V.A. 16 % 30.07  
Total 218.00



Verificación de comprobantes fiscales digitales por internet

RFC del emisor	Nombre o razón social del emisor	RFC del receptor	Nombre o razón social del receptor
EP10103167Z2	ESTACION PIRU SA DE CV	GES790913CT0	GOBIERNO DEL ESTADO DE SONORA
Folio fiscal	Fecha de expedición	Fecha certificación SAT	PAC que certificó
33C75C5B-5B9B-4C8E-8990-2E4EDCC11127	2022-03-24T16:09:18	2022-03-24T18:09:18	PPD101129EA3
Total del CFDI	Efecto del comprobante	Estado CFDI	Estatus de cancelación
\$1,300.10	Ingreso	Vigente	Cancelable con aceptación

Imprimir

```

</xml version="1.0" encoding="UTF-8">
<cfid:Comprobante LugarExpedicion="83170" MetodoPago="PUE" TipoDeComprobante="I" Total="218.00" TipoCambio="1" Moneda="MXN" SubTotal="187.93"
Certificado="MIGaZCCa+ugAw1BsgU1MDAwMDEwMDAwMDA0MTQyMTA3NQwDQYJKoZIhvcNAQELBQAwggCyMTgwnGyDYQODDDC9BkMjIjGRIh
NoCertificado="000010000000414210774" FormaPago="04"
Sello="IcbRbE0I3HnS/BJLSRp3IsuIk2t1d/KcmdI9dP6MYVYhaSB9ChEvAkakfp+zwldowdgQNpH+O2w2CoKKGUQ77KNqubXt2AGYEICdMYFPuo3nYmnl
Fecha="2022-03-28T11:20:46" Folio="66916" Serie="CUM3" Version="3.3" xmlns:cfid="http://www.sat.gob.mx/cfd/3"
xmlns:xsi="http://www.w3.org/2001/XMLSchema-instance" xsi:schemaLocation="http://www.sat.gob.mx/cfd/3
http://www.sat.gob.mx/sitio_internet/cfd/3/cfd3.xsd">
<cfid:Emisor RegimenFiscal="601" Nombre="ICR SA DE CV" Rfc="ICR9305317G4"/>
<cfid:Receptor Nombre="GOBIERNO DEL ESTADO DE SONORA" Rfc="GES790913CT0" UsoCFDI="G03"/>
- <cfid:Conceptos>
- <cfid:Concepto Importe="187.93" ValorUnitario="187.93" Descripcion="Consumo del ticket 40970730190206 con fecha de expedición 23/03/2022."
Unidad="EA" ClaveUnidad="E48" Cantidad="1.00" ClaveProdServ="90101500">
- <cfid:Impuestos>
- &cfid:Traslados>
<cfid:Traslado Importe="30.07" TasaOCuota="0.160000" TipoFactor="Tasa" Impuesto="002"/>
</cfid:Traslados>
</cfid:Concepto>
</cfid:Impuestos>
<cfid:Impuestos TotalImpuestosTrasladados="30.07">
- &cfid:Traslados>
<cfid:Traslado Importe="30.07" TasaOCuota="0.160000" TipoFactor="Tasa" Impuesto="002"/>
</cfid:Traslados>
</cfid:Impuestos>
<cfid:Complemento>
<cfid:TimbreFiscalDigital Version="1.1" xsi:schemaLocation="http://www.sat.gob.mx/TimbreFiscalDigital
http://www.sat.gob.mx/sitio_internet/cfd/TimbreFiscalDigital/TimbreFiscalDigitalv11.xsd" xmlns:fdg="http://www.sat.gob.mx/TimbreFiscalDigital"
RfcProvCertif="MIS1112095W0"
SelloSAT="IveIa36IuXN5IstXhulmPxanWq576nsF+qsBqPYScI9+x0IayL0vsNNSIp40YIHrm8Cak9SsCvBFMyKwMdpXgQHn7zev8IC/RJdC00JEP,
NoCertificadoSAT="00001000000055563741"
SelloCFD="IcbRbE0I3HnS/BJLSRp3IsuIk2t1d/KcmdI9dP6MYVYhaSB9ChEvAkakfp+zwldowdgQNpH+O2w2CoKKGUQ77KNqubXt2AGYEIC
FechaTimbrado="2022-03-28T11:20:47" UUID="71ec4158-f6f4bd1-b19e-197b536e82e8"/>
</cfid:Complemento>
- <cfid:Addenda xsi:schemaLocation="http://www.edxsolutions.com/schemas/strict http://www.edxsolutions.com/schemas/strict/cfd.xsd"
xmlns:cfd="http://www.edxsolutions.com/schemas/strict">
- <cfid:ECFD version="1.0">
- <cfid:Documento ID="T33CUM36916">
- <cfid:Encabezado>
- <cfid:IDDoc>
<cfid:NroAprob>122017</cfid:NroAprob>
<cfid:AnoAprob>2017</cfid:AnoAprob>
<cfid:Tipo>33</cfid:Tipo>
<cfid:Serie>CUM3</cfid:Serie>
<cfid:Folio>66916</cfid:Folio>
<cfid:Estado>ORIGINAL</cfid:Estado>
<cfid:FechaEmis>2022-03-28T11:20:46</cfid:FechaEmis>
<cfid:FormaPago>PUE</cfid:FormaPago>
<cfid:MedioPago>04</cfid:MedioPago>
<cfid:LugarExpedicion>83170</cfid:LugarExpedicion>
<cfid:FechaFolioFiscalOrig>0001-01-01T00:00:00</cfid:FechaFolioFiscalOrig>
<cfid:MonofolioFiscalOrig>0</cfid:MonofolioFiscalOrig>
</cfid:IDDoc>
- <cfid:ExEmisor>
<cfid:RFCEmisor>ICR9305317G4</cfid:RFCEmisor>
<cfid:NmbEmisor>ICR SA DE CV</cfid:NmbEmisor>
<cfid:DomFiscal>
<cfid:Calle>PASO DE LOS HERODES</cfid:Calle>
<cfid:NroExterior>9911</cfid:NroExterior>
<cfid:NroInterior>B</cfid:NroInterior>
<cfid:Colonia>ZONA URBANA RIO TIJUANA</cfid:Colonia>
<cfid:Localidad>TIJUANA</cfid:Localidad>
<cfid:Municipio>TIJUANA</cfid:Municipio>
<cfid:Estado>BAJA CALIFORNIA</cfid:Estado>
<cfid:País>MEX</cfid:País>
<cfid:CodigoPostal>22010</cfid:CodigoPostal>
</cfid:DomFiscal>
- <cfid:LugarExped>
<cfid:Calle>Bivd. Solidaridad Manzana 29</cfid:Calle>
<cfid:NroExterior>Lote 77</cfid:NroExterior>
<cfid:Colonia>Adolfo Lopez Mateos</cfid:Colonia>
<cfid:Municipio>Hermosillo</cfid:Municipio>
<cfid:Estado>Sonora</cfid:Estado>
<cfid:País>MEX</cfid:País>
<cfid:CodigoPostal>83170</cfid:CodigoPostal>
</cfid:LugarExped>
</cfid:ExEmisor>
<cfid:ExReceptor>
<cfid:RFCRecep>GES790913CT0</cfid:RFCRecep>
<cfid:NmbRecep>GOBIERNO DEL ESTADO DE SONORA</cfid:NmbRecep>
<cfid:UsoCFDI>G03</cfid:UsoCFDI>
- <cfid:DomFiscalRep>

```

```

    <cedf:Calle>COMONFORT Y DR. PALIZA</cedf:Calle>
    <cedf:NroExterior>S.N.</cedf:NroExterior>
    <cedf:Colonia>CENTENARIO</cedf:Colonia>
    <cedf:Localidad>HERMOSILLO</cedf:Localidad>
    <cedf:Municipio>HERMOSILLO</cedf:Municipio>
    <cedf:Estado>SON</cedf:Estado>
    <cedf:País>MEX</cedf:País>
    <cedf:CódigoPostal>83260</cedf:CódigoPostal>
  </cedf:DominicaRcp>
  <cedf:ExReceptor>
  </cedf:Totales>
  <cedf:Moneda>MXN</cedf:Moneda>
    <cedf:FctConv>1</cedf:FctConv>
    <cedf:SubTotal>187.93</cedf:SubTotal>
    <cedf:MntDcto>0.00</cedf:MntDcto>
    <cedf:MntImp>30.07</cedf:MntImp>
    <cedf:VirPagar>218.00</cedf:VirPagar>
    <cedf:VirPalabras>(Doscientos dieciocho pesos 00/100 M.N.)</cedf:VirPalabras>
  </cedf:Totales>
  <cedf:ExImpuestos>
    <cedf:TipImp>002</cedf:TipImp>
    <cedf:TipoFactor>Tasa</cedf:TipoFactor>
    <cedf:TasImp>0.160000</cedf:TasImp>
    <cedf:MntoImp>30.07</cedf:MntoImp>
    </cedf:ExImpuestos>
    <cedf:Encabezado>
    <cedf:Detalle>
    <cedf:NroIndet>1</cedf:NroIndet>
    <cedf:Declang>ES</cedf:Declang>
    <cedf:ClaveProdServ>90101500</cedf:ClaveProdServ>
    <cedf:DscItem>Consumo del ticket 40970730190206 con fecha de expedición 23/03/2022.</cedf:DscItem>
    <cedf:QtyItem>1.00</cedf:QtyItem>
    <cedf:ClaveUnidad>B48</cedf:ClaveUnidad>
    <cedf:UnidItem>EA</cedf:UnidItem>
    <cedf:ProBrutoItem>187.93</cedf:ProBrutoItem>
    <cedf:ProNetoItem>187.93</cedf:ProNetoItem>
    <cedf:DscuentoMonto>0.00</cedf:DscuentoMonto>
    <cedf:ImpuestosDet>
    <cedf:TipImp>002</cedf:TipImp>
    <cedf:TasImp>0.160000</cedf:TasImp>
    <cedf:MntoImp>30.07</cedf:MntoImp>
    <cedf:MontoBaseImp>187.93</cedf:MontoBaseImp>
    <cedf:TipoFactor>Tasa</cedf:TipoFactor>
    </cedf:ImpuestosDet>
    <cedf:MontoNetoItem>187.93</cedf:MontoNetoItem>
  </cedf:Detalle>
  <cedf:TimeStamp>2022-03-28T12:20:46</cedf:TimeStamp>
  </cedf:Documento>
  <cedf:Personalizados>
    <cedf:campoString name="Personalizado1"/>
    <cedf:campoString name="Personalizado2"/>
    <cedf:campoString name="Personalizado3"/>
    <cedf:campoString name="Personalizado4"/>
    <cedf:campoString name="Personalizado5"/>
    <cedf:campoString name="Personalizado6"/>
    <cedf:campoString name="Personalizado7"/>
    <cedf:campoString name="Personalizado8"/>
    <cedf:campoString name="Personalizado9"/>
    <cedf:campoString name="Personalizado10"/>
    <cedf:campoString name="Personalizado11"/>
    <cedf:campoString name="Personalizado12"/>
    <cedf:campoString name="Personalizado13"/>
    <cedf:campoString name="Personalizado14"/>
    <cedf:campoString name="Personalizado15"/>
    <cedf:campoString name="Personalizado16"/>
    <cedf:campoString name="Personalizado17"/>
    <cedf:campoString name="Personalizado18"/>
    <cedf:campoString name="Personalizado19"/>
    <cedf:campoString name="Personalizado20"/>
    <cedf:campoString name="Personalizado21"/>
    <cedf:campoString name="Personalizado22"/>
    <cedf:campoString name="Personalizado23"/>
    <cedf:campoString name="Personalizado24"/>
    <cedf:campoString name="Personalizado25"/>
    <cedf:campoString name="Personalizado26"/>
    <cedf:campoString name="Personalizado27"/>
    <cedf:campoString name="Personalizado28"/>
    <cedf:campoString name="Personalizado29"/>
    <cedf:campoString name="Personalizado30"/>
    <cedf:campoString name="Personalizado31"/>
    <cedf:campoString name="NumeroTicket">40970730190206</cedf:campoString>
    <cedf:campoString name="TotalRef">218.00</cedf:campoString>
  </cedf:campoString name="TotalRef">218.00</cedf:campoString>

```

```
<cefd:campoString name="Propina">0</cefd:campoString>
<cefd:campoString name="Email">depluistorres1733@hotmail.com</cefd:campoString>
<cefd:campoString name="Fuente">puicket33</cefd:campoString>
<cefd:campoString name="RegimenFiscal">601</cefd:campoString>
<cefd:campoString name="LugarDeExpedicion">83170</cefd:campoString>
</cefd:ECFD>
</cefd:Adenda>
</cefd:Comprobante>
```

ICF, S.A. de C.V.  
Paseo de los Heroes 9911-B  
Zona Urbana Rio Tijuana  
Tijuana B.C. C.P. 22010  
RFC: ICF-930531-764  
Restaurant: 1102285

15 Cruz J

CHK 730 23Mar'22 19:00

Dive Thru

#40970730190206

1 0 sig Bacon Swis 170.00

Big Bacon Swiss

Francesa Gde

Soda Gde

Doca

1 6 Estrellas Pol 49.00

3 Catsup

XXXXXXXXXX1562

VISA-MC

218.00

Total

218.00

Pagos:

218.00

IVA 16

30.07

15 Check Closed  
23Mar'22 19:02

Pago en una sola Exhibicion

www.carlsjroldh.com.mx.

\*\*\*\*\*Deposito Factura \*\*\*\*\*

Solicítela en mostrador o si  
lo prefiere Ingresa al portal

http://facturacion.icf.mx  
o al correo  
facturacion@icf.mx

REFERENCIA: 40970730190206

Carle Jr Cur

Rvco. Solidaridad Lote 77

Cdla. Acolfo Looz Hatosos DF83170



CADENA COMERCIAL OXO, SA DE CV  
R.F.C. CCO8605231N4

Lugar de Expedición  
CP:85189

Factura: 367951479

Régimen Fiscal:

623 – Opcional para Grupos de Sociedades

Folio Fiscal:

15552a65-2da8-4150-bdc6-91894107a1d8

Número del serie CSD del SAT: 00001000000414211380

Número del serie CSD del emisor: 00001000000506505905

Serie: OBR  
L-INGRESO  
Uso CFDI: G03 - Gastos en general

Fecha de emisión: 2022-03-28T11:47:48

Fecha de certificación: 2022-03-28T12:47:48

Facturado a: GOBIERNO DEL ESTADO DE SONORA

Dirección: COMONFORT Y DR. PALIZA

Delegación/Municipio: HERMOSILLO

RFC: GES790913CT0

C.P : 83260

Colonia: CENTENARIO

Estado: SONORA

Cantidad	Clave ID	Artículo	Precio unitario	Impuesto	Importe
1,000000 EA	50202309	POWERADE MORAS 1LT	25.43	4.07	25.43
1,000000 EA	50202301	AGUA PURIFICADA CIEL 1 LT BOTE	15.50	0.00	15.50

PUE-PAGO EN UNA SOLA EXHIBICIÓN

Forma de Pago

01

SUBTOTAL	40.93
TASA I.V.A 0%	0.00
TASA I.V.A 16%	4.07
TOTAL MXN	45.00

Sello digital del CFDI

pX5jcsd5KBg+4KpJbplhnlYgQAYSBM6p4bO2J3J1NBXAo3vM7yNdiMfXs0xyHWiXoXsgW8+2uWgzI7Tca9IRThBi9WL+5mKrxQL1t2  
lJno7RkKO2BvK/HhmKmkpkhzak9RtBLb7zk3l8oGHPks+5ugllMfOvXSRedi5w1pz1PoE+nbJcS5nz1uTbd3EZHZ3Otn92QSRHv0h1  
NHE9EJUd4Xie33haOVxeYydicstcPouFuPDNSDM1e6K51V+gl8N8e9bUWvygDWRoF6cc11TLDDwPEJxc5RunDeG4hBhJ/Axs4Q  
60O-CLuKXvzq0Av194KLKGGG68CW/cA==

Sello digital del SAT

iNt/LAX0sNVgP/k7DwxcTaz60m03u9Pj4zkJIPDV55ccD1ovjpb0y945bFheUjBhtbk7bGCFYRT+IEAgkZtHjDotaEC1oDCCGat94aDy  
BdXB93rQ6OISu+NWa6Q/VXBPvYjW/T6e3ON4UWQuorMoqGZwG9pNXH0AmivfajU9/z3pNHICmmUNBgosILKqjHhW6eO1T8P8R  
YwOIF9FCcBwO9GSuz+s3+54ValTNbAG/NFRl8f2OT41e0JeygaQb98JLgABn1W6gyzdoYbtfAALnTofXfZMghaq4hosGAhnhU9e2m  
Lb5QD1ZMjefuWOB Rzjak8ebu6ll7Bg==

Cadena Original

ll1.11552a65-2da8-4150-bdc6-91894107a1d8l2022-03-  
28T12:47:48ISNF171020F3AjpX5jcsd5KBg+4KpJbplhnlYgQAYSBM6p4bO2J3J1NBXAo3vM7yNdiMfXs0xyHWiXoXsgW8+2uWgzI7  
Tca9IRThBi9WL+5mKrxQL1t2lJno7RkKO2BvK/HhmKmkpkhzak9RtBLb7zk3l8oGHPks+5ugllMfOvXSRedi5w1pz1PoE+nbJcS5nz1uT  
bd3EZHZ3Otn92QSRHv0h1NHE9EJUd4Xie33haOVxeYydicstcPouFuPDNSDM1e6K51V+gl8N8e9bUWvygDWRoF6cc11TLDDw  
PEJxc5RunDeG4hBhJ/Axs4Q60O-CLuKXvzq0Av194KLKGGG68CW/cA=|00001000000414211380|

\*Este documento es una representación impresa de un CFDI.



Verificación de comprobantes fiscales digitales por internet

RFC del emisor	Nombre o razón social del emisor	RFC del receptor	Nombre o razón social del receptor
CCO08605231N4	CADENA COMERCIAL OXXO, SA DE CV	GES790913CT0	GOBIERNO DEL ESTADO DE SONORA
Folio fiscal	Fecha de expedición	Fecha certificación SAT	PAC que certificó
15F52A65-2DA8-4150-BDC6-91894107A1D8	2022-03-28T11:47:48	2022-03-28T12:47:48	SNF171020F3A
Total del CFDI	Efecto del comprobante	Estado CFDI	Estatus de cancelación
\$45.00	Ingreso	Vigente	Cancelable sin aceptación

Imprimir

```

<?xml version="1.0" encoding="UTF-8"?>
<cfid:Co.jpprobante xmlns:cartaportec20="http://www.sat.gob.mx/CartaPorte20" xmlns:implocal="http://www.sat.gob.mx/implocal"
xmlns:pago10="http://www.sat.gob.mx/Pagos" xmlns:xsi="http://www.w3.org/2001/XMLSchema-instance" xmlns:cfid="http://www.sat.gob.mx/cfd/3"
xsi:schemaLocation="http://www.sat.gob.mx/cfd/3 http://www.sat.gob.mx/sitio_internet/cfd/3/cfdv33.xsd" LugarExpedicion="85199" MetodoPago="PUE"
TipoDeComprobante="I" Total="45.00" Moneda="MXN" SubTotal="40.93"
Certificado="MHCCDCCACGyWIBGUMDAWMDExMDAAMDAlMDYIMDU5MDUWDQYJKoZIhvcNAQELBQAwggCEMSAwHgYDVQDDbDByVVRU
NoCertificado="00001000000506505905" Formato="01"
Fecha="2022-03-28T11:47:48" Folio="367951479" Serie="OBR" Version="3.3">
<cfid:Emitor RegimenFiscal="623" Nombre="CADENA COMERCIAL OXXO, S.A DE CV" Rfc="CCO8605231N4"/>
<cfid:Receptor Nombre="GOBIERNO DEL ESTADO DE SONORA" Rfc="GES790913CT0" UsocFDI="G03">
- <cfid:Conceptos>
- <cfid:Concepto Importe="25.43" ValorUnitario="25.43" Description="POWERADE MORAS ILT" Unidad="EA" ClaveUnidad="EA" Cantidad="1.000000"
ClaveProdServ="50202309">
- <cfid:Impuestos>
- <cfid:Traslados>
<cfid:Traslado Importe="4.07" TasaOCuota="0.160000" TipoFactor="Tasa" Impuesto="002" Base="25.43">
<cfid:Impuestos>
<cfid:Concepto>
<cfid:Concepto Importe="15.50" ValorUnitario="15.50" Description="AGUA PURIFICADA CIEL I LT BOTE" Unidad="EA" ClaveUnidad="EA"
Cantidad="1.000000" ClaveProdServ="50202301">
- <cfid:Impuestos>
- <cfid:Traslados>
<cfid:Traslado Importe="0.00" TasaOCuota="0.000000" TipoFactor="Tasa" Impuesto="002">
<cfid:Traslados>
<cfid:Impuestos>
<cfid:Impuestos TotalImpuestosTrasladados="4.07">
<cfid:Traslados>
<cfid:Traslado Importe="4.07" TasaOCuota="0.160000" TipoFactor="Tasa" Impuesto="002">
<cfid:Traslados>
<cfid:Impuestos>
<cfid:Complemento>
<cfid:TimbreFiscalDigital xsi:schemaLocation="http://www.sat.gob.mx/TimbreFiscalDigital
http://www.sat.gob.mx/sitio_internet/cfd/TimbreFiscalDigital/TimbreFiscalDigitalV11.xsd" Version="1.1"
SelloSAT="jNbyLAXosNvPK7DwxCTa260m3u9PJ4zKJPDV5sCdlv0pjoy45bFheUBHdbk7BGCFYRT+IEAgkzHjpDoraECioDcGatd9adby
NoCertificadoSAT="0000100000041211380"
SelloCFD="pXSjcsd5Kbq+4kPj0phlnUyQVasBm6p4b023J1NBXA03vM7yNDeMFxS0xyHWIXoXsgW8+2uwgZlTca9IRtIB9WL+5mKrxQL1t
FechaTimbrado="2022-03-28T11:47:48" RfcProv.Certif="SNF171020F3A" UUID="15f52a65-2da8-4f50-bdce-91894107a1d8"
xmlns:tdf="http://www.sat.gob.mx/TimbreFiscalDigital">
- <cfid:Complemento>
- <cfid:Addenda>
- <ns:diverza xmlns:ns="http://www.diverza.com/ns/addenda/diverza/1" version="1.1">
<ns:generales tipoDocumento="Factura">
<ns:clavesDescripcion c_UsocFDI="Gastos en general" c_RegimenFiscal="Opcional para Grupos de Sociedades" c_MetodoPago="PAGO EN UNA
SOLA EXHIBICION" c_TipoDeComprobante="Ingreso">
- <ns:receptor>
<ns:dominioFiscalR codigoPostal="83260" pais="México" estado="SONORA" municipio="HERMOSILLO" ciudad="HERMOSILLO"
colonia="CENTENARIO" calle="COMONFORT Y DR. PALIZA"/>

```

